

Marktstudie zu Überschussbeteiligungen und Garantien 2021

Studieninformation und
Gesamtergebnisse





Methodik und Daten

Lebensversicherungsstudie zum 19. Mal durchgeführt

Studiengrundlagen

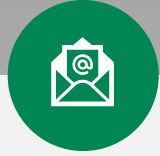

Methodik

Fragebogengestützte
quantitative Erhebung bei 78
Lebensversicherungsunternehmen
(Marktanteil > 99 %)



Erhebungszeitraum

Dezember 2020
bis Januar 2021



Teilnehmer und Studienumfang

47 Unternehmen mit einem Marktanteil von rund 69 %
(Vorjahr: 47 Unternehmen; 79 %)

Studie mit rund 130 Seiten (+ Einzeldaten als Anhang/Kennzahlendatei)

Studiendesign



Untersuchungsbereiche

Deklarationen, Beitragsrenditen und Produktmerkmale in den Segmenten:

- Klassik
- Neue Klassik
- Indexpolizen

Garantien im Neugeschäft und im Bestand



Marktanteile / Gewichtete Mittel

Auf Basis der verdienten
Bruttoprämien 2019 berechnet



Bezug

Online unter www.assekurata.de
in verschiedenen Paketen

METHODIK UND DATEN

Teilnehmerkreis

Allianz	Allianz Lebensversicherungs-AG
Alte Leipziger	ALTE LEIPZIGER Lebensversicherung a.G.
AXA	AXA Lebensversicherung AG
Barmenia	Barmenia Lebensversicherung a.G.
Basler AG	Basler Lebensversicherungs- AG
BL die Bayerische	BL die Bayerische Lebensversicherung AG
Concordia oeco	Concordia oeco Lebensversicherungs-AG
Continental	Continental Lebensversicherung AG
Credit Life	Credit Life AG
Debeka	Debeka Lebensversicherungsverein auf Gegenseitigkeit
Deutsche Ärzteversicherung	Deutsche Ärzteversicherung AG
DEVK Allgemeine	DEVK Allgemeine Lebensversicherungs-Aktiengesellschaft
DEVK Eisenbahn	DEVK Deutsche Eisenbahn Versicherung Lebensversicherungsverein a.G.
Direkte	Direkte Leben Versicherung Aktiengesellschaft
Entis	Entis Lebensversicherung AG
ERGO Vorsorge	ERGO Vorsorge Lebensversicherung AG
Europa	EUROPA Lebensversicherung AG
Gothaer	Gothaer Lebensversicherung AG
Hannoversche	Hannoversche Lebensversicherung AG
HanseMercur	HanseMercur Lebensversicherung AG
HDI	HDI Lebensversicherung AG
Heidelberger	Heidelberger Lebensversicherung AG
Helvetia	Helvetia schweizerische Lebensversicherungs-AG
HUK-COBURG	HUK-COBURG-Lebensversicherung AG

Ideal	IDEAL Lebensversicherung a.G.
Inter	INTER Lebensversicherung AG
InterRisk	InterRisk Lebensversicherungs-AG
LVM	LVM Lebensversicherungs-AG
neue leben	neue leben Lebensversicherung Aktiengesellschaft
Nürnberger	NÜRNBERGER Lebensversicherung AG
Öffentliche Braunschweig	Öffentliche Lebensversicherung Braunschweig
Öffentliche Oldenburg	Öffentliche Versicherungen Oldenburg
PB	PB Lebensversicherung AG
Provinzial Hannover	VGH Provinzial Lebensversicherung Hannover
Provinzial NordWest	Provinzial NordWest Lebensversicherung Aktiengesellschaft
Provinzial Rheinland	Provinzial Rheinland Lebensversicherung AG
SIGNAL IDUNA	SIGNAL IDUNA Lebensversicherung a. G.
Skandia	Skandia Lebensversicherung Aktiengesellschaft
Sparkassen Vers. Sachsen	Sparkassen-Versicherung Sachsen Lebensversicherung AG
Stuttgarter	Stuttgarter Lebensversicherung a.G.
SV Leben	SV Sparkassenversicherung Lebensversicherung AG
Swiss Life	Swiss Life AG Niederlassung für Deutschland
TARGO	TARGO Lebensversicherung AG
Volkswohl-Bund	VOLKSWOHL BUND Lebensversicherung a. G.
VRK	Versicherer im Raum der Kirchen Lebensversicherung AG
WGV	WGV-Lebensversicherung AG
Württembergische	Württembergische Lebensversicherung AG

Untersuchungsfelder (1/2)

- **Klassik**

- Laufende Verzinsung und Ansammlungszins
- Gesamtverzinsung
- Risiko- und Kostengewinne
- Beteiligung an den Bewertungsreserven
- Zinsträgerproblematik und normierte Verzinsungen
- Garantierte und illustrierte Beitragsrendite
- Effektivkosten
- Vergangenheitsrenditen
- Versicherungen gegen Einmalbeitrag

- **Neue Klassik**

- Garantieelemente
- Laufende Verzinsung
- Gesamtverzinsung
- Garantierte und illustrierte Beitragsrendite
- Effektivkosten
- Garantiewerte
(Rückkaufswerte, Mindestkapital, Mindestrente)

Untersuchungsfelder (2/2)

- **Indexpolicen**

- Garantieelemente
- Art und Ausgestaltung der Indexbeteiligung
- Indexstichtage und Bemessungsgrundlage
- Art und Ausgestaltung der Indizes
- Tarifliche Sondermerkmale
- Maßgebliche Renditegutschriften
- Laufende Verzinsung und sichere Verzinsung
- Garantierte und illustrierte Beitragsrendite
- Effektivkosten
- Garantiewerte
(Rückkaufswerte, Mindestkapital, Mindestrente)

- **Garantien**

- Bedeutung der Garantieverzinsung
- Höchstrechnungszinsen
- Höhe der Bestandsgarantien
- Zerlegung der Deckungsrückstellung
(Anteile und Durationen nach Tarifgenerationen)
- Zinszusatzreserve
(Zuführung, Bestand, Wirkung von Storno- und Kapitalwahlwahrscheinlichkeiten, Sicherungsbedarf, Ausblick)

- **Wachstumstrends in der Lebensversicherung**



- Geschäftslage, Geschäftserwartungen, Geschäftsverteilung

METHODIK UND DATEN

Inhaltsverzeichnis

VORWORT	5
1 ZUSAMMENFASSUNG DER STUDIENERGEBNISSE	6
2 METHODIK UND STICHPROBE	15
2.1 GESTALTUNG, BEGRIFFSBESTIMMUNGEN UND AUFBAU	15
2.2 TEILNEHMERKREIS	17
3 DIE AKTUELLEN ENTWICKLUNGEN AM KAPITALMARKT UND IN DER RFB	18
4 KLASSIK	25
4.1 LAUFENDE VERZINSUNG	25
4.2 GESAMTVERZINSUNG	35
4.3 NORMIERTE VERZINSUNGEN	47
4.4 BEITRAGSRENDITEN UND EFFEKTIVKOSTEN	51
4.5 VERGANGENHEITSRENDITEN	59
4.6 VERSICHERUNGEN GEGEN EINMALBEITRAG	62
5 NEUE KLASSIK	68
5.1 GARANTIEELEMENTE	69
5.2 LAUFENDE VERZINSUNG UND GESAMTVERZINSUNG	72
5.3 BEITRAGSRENDITEN UND EFFEKTIVKOSTEN	74
5.4 GARANTIEWERTE	77
6 INDEXPOLICEN	79
6.1 GARANTIEELEMENTE	82
6.2 BETEILIGUNGSMECHANISMEN	83
6.3 INDIZES	89
6.4 MAßGEBLICHE RENDITEGUTSCHRIFTEN	90
6.5 LAUFENDE VERZINSUNG UND SICHERE VERZINSUNG	93
6.6 BEITRAGSRENDITEN UND EFFEKTIVKOSTEN	95
6.7 GARANTIEWERTE	97

7 GARANTIEN	99
7.1 BEDEUTUNG DER GARANTIEVERZINSUNG	99
7.2 ENTWICKLUNG DER HÖCHSTRECHNUNGSZINSEN	100
7.3 HÖHE DER BESTANDSGARANTIEN	106
7.4 ZERLEGUNG DER DECKUNGSRÜCKSTELLUNG	109
7.5 ZINSZUSATZRESERVE	113
8 WACHSTUMSTRENDS IN DER LEBENSVERSICHERUNG (AUSBlick)	126
ABKÜRZUNGSVERZEICHNIS	129
TEILNEHMERVERZEICHNIS	131
KONTAKT	132

-  Überschussbeteiligung
-  Garantien
-  Übergreifend

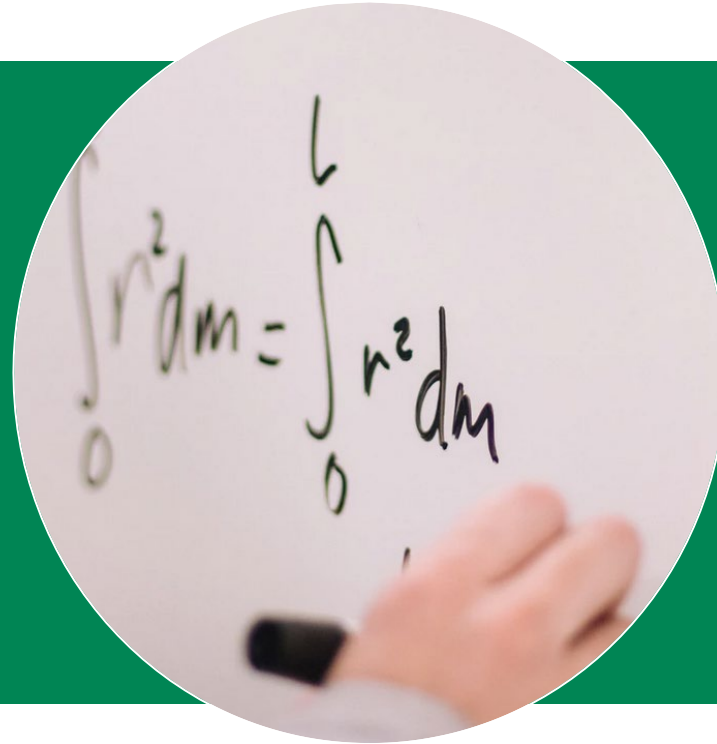

Überschuss- beteiligung 2021

ÜBERSCHUSSBETEILIGUNG 2021

Laufende Verzinsung (Klassik)

Klassik

Neue Klassik

Indexpolizen

Durchschnittliche laufende Verzinsung nach Garantiezins und Vertragsart

Laufende Verzinsung im arithmetischen Mittel

(Durchschnittswert unter Berücksichtigung der Anzahl der analysierten Versicherungsunternehmen; n=49)

arithmetisch	Garantiezins															
	0,90%		1,25%		1,75%		2,25%		2,75%		3,25%		4,00%		3,50%	
	2021	2020	2021	2020	2021	2020	2021	2020	2021	2020	2021	2020	2021	2020	2021	2020
Kapitalleben	2,12%	2,31%	2,10%	2,27%	2,12%	2,27%	2,31%	2,37%	2,76%	2,76%	3,25%	3,25%	4,00%	4,00%	3,50%	3,50%
Private Rente	2,13%	2,30%	2,10%	2,26%	2,10%	2,26%	2,31%	2,37%	2,76%	2,76%	3,25%	3,25%	4,00%	4,00%	3,55%	3,55%
Laufende Rente	2,32%	2,53%	2,28%	2,49%	2,29%	2,48%	2,42%	2,54%	2,82%	2,84%	3,31%	3,32%	4,07%	4,07%	3,57%	3,57%
Riester-Rente	1,99%	2,19%	2,00%	2,16%	2,02%	2,18%	2,29%	2,33%	2,75%	2,75%	3,25%	3,25%				
Basis-Rente	1,97%	2,19%	2,06%	2,22%	2,07%	2,22%	2,30%	2,35%	2,75%	2,75%						
Durchschnitt	2,11%	2,30%	2,11%	2,28%	2,12%	2,28%	2,33%	2,39%	2,77%	2,77%	3,27%	3,27%	4,02%	4,02%	3,54%	3,54%
Informatorisch: Gewichteter Durchschnitt	2,25%	2,41%	2,22%	2,36%	2,24%	2,36%	2,35%	2,45%	2,78%	2,78%	3,29%	3,28%	4,05%	4,04%	3,54%	3,53%

Durchschnitt über alle untersuchten Tarifgenerationen und Produktarten: 2,65% (Vorjahr 2,74%)

Informatorisch: Gewichteter Durchschnitt über alle untersuchten Tarifgenerationen und Produktarten: 2,72% (Vorjahr 2,79%)

Laufende Verzinsung 2017-2021 (Klassik)

Private Rentenversicherung	2021 i=0,90%	2020 i=0,90%	2019 i=0,90%	2018 i=0,90%	2017 i=0,90%
Anzahl der betrachteten VU*)	25	30	30	31	34
Marktanteil der betrachteten VU*)	48,14%	56,38%	49,88%	49,96%	53,17%
Anzahl der VU mit konstanter Deklaration	7	9	28	10	1
Marktanteil der VU mit konstanter Deklaration	8,38%	7,95%	48,29%	28,14%	2,09%
Anzahl der VU mit gesteigener Deklaration	0	0	1	0	0
Durchschnittliche Erhöhung (Prozentpunkte)	0,00	0,00	0,30	0,00	0,00
Anzahl der VU mit gesenkter Deklaration	18	21	1	21	33
Durchschnittliche Senkung (Prozentpunkte)	0,28	0,26	0,15	0,22	0,33
Maximale Deklaration	3,00%	3,30%	3,30%	3,05%	3,05%
Minimale Deklaration	1,70%	1,75%	1,80%	1,80%	2,00%
Arithmetischer Durchschnitt	2,13%	2,29%	2,46%	2,47%	2,61%
Gewichteter Durchschnitt	2,25%	2,37%	2,61%	2,62%	2,68%

Riester-Rente	2021 i=0,90%	2020 i=0,90%	2019 i=0,90%	2018 i=0,90%	2017 i=0,90%
Anzahl der betrachteten VU*)	16	20	21	21	22
Marktanteil der betrachteten VU*)	42,51%	48,92%	44,49%	43,01%	36,53%
Anzahl der VU mit konstanter Deklaration	3	3	18	10	1
Marktanteil der VU mit konstanter Deklaration	1,45%	2,04%	39,51%	26,19%	2,09%
Anzahl der VU mit gesteigener Deklaration	0	0	2	0	0
Durchschnittliche Erhöhung (Prozentpunkte)	0,00	0,00	0,25	0,00	0,00
Anzahl der VU mit gesenkter Deklaration	13	17	1	11	21
Durchschnittliche Senkung (Prozentpunkte)	0,25	0,28	0,25	0,22	0,32
Maximale Deklaration	2,70%	2,70%	2,80%	2,80%	2,80%
Minimale Deklaration	1,25%	1,50%	2,00%	2,10%	1,30%
Arithmetischer Durchschnitt	1,99%	2,19%	2,41%	2,43%	2,50%
Gewichteter Durchschnitt	2,15%	2,31%	2,59%	2,63%	2,69%

Gemischte Kapitallebensversicherung	2021 i=0,90%	2020 i=0,90%	2019 i=0,90%	2018 i=0,90%	2017 i=0,90%
Anzahl der betrachteten VU*)	29	33	33	34	34
Marktanteil der betrachteten VU*)	58,68%	65,49%	61,10%	61,50%	59,00%
Anzahl der VU mit konstanter Deklaration	8	12	29	15	1
Marktanteil der VU mit konstanter Deklaration	11,10%	11,18%	55,65%	33,94%	2,09%
Anzahl der VU mit gesteigener Deklaration	0	0	1	0	0
Durchschnittliche Erhöhung (Prozentpunkte)	0,00	0,00	0,30	0,00	0,00
Anzahl der VU mit gesenkter Deklaration	21	21	3	19	33
Durchschnittliche Senkung (Prozentpunkte)	0,29	0,27	0,22	0,19	0,32
Maximale Deklaration	3,00%	3,30%	3,30%	3,05%	3,05%
Minimale Deklaration	1,25%	1,60%	1,60%	1,60%	1,80%
Arithmetischer Durchschnitt	2,12%	2,31%	2,47%	2,49%	2,59%
Gewichteter Durchschnitt	2,18%	2,34%	2,58%	2,61%	2,67%

Basis-Rente	2021 i=0,90%	2020 i=0,90%	2019 i=0,90%	2018 i=0,90%	2017 i=0,90%
Anzahl der betrachteten VU*)	15	19	20	21	24
Marktanteil der betrachteten VU*)	42,49%	48,90%	44,38%	43,71%	43,47%
Anzahl der VU mit konstanter Deklaration	3	2	19	7	1
Marktanteil der VU mit konstanter Deklaration	3,45%	1,23%	40,36%	23,84%	2,09%
Anzahl der VU mit gesteigener Deklaration	0	0	0	0	0
Durchschnittliche Erhöhung (Prozentpunkte)	0,00	0,00	0,00	0,00	0,00
Anzahl der VU mit gesenkter Deklaration	12	17	1	14	23
Durchschnittliche Senkung (Prozentpunkte)	0,28	0,27	0,25	0,21	0,31
Maximale Deklaration	2,40%	2,60%	2,80%	2,80%	3,00%
Minimale Deklaration	1,25%	1,75%	2,00%	2,10%	1,30%
Arithmetischer Durchschnitt	1,97%	2,19%	2,41%	2,45%	2,52%
Gewichteter Durchschnitt	2,16%	2,32%	2,61%	2,65%	2,68%

ÜBERSCHUSSBETEILIGUNG 2021

Laufende Verzinsung 2006-2021 (Klassik)

Klassik

Neue Klassik

Indexpolizen

Private Rente

Entwicklung der laufenden Verzinsung für die private Rentenversicherung im Neugeschäft

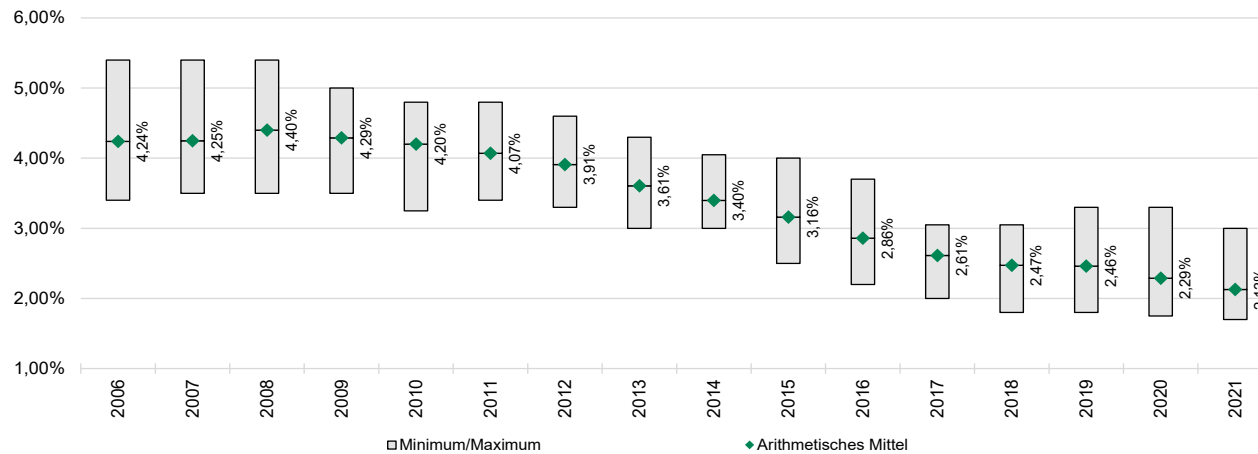

Anm.: Datenbeschriftungen beziehen sich auf arithmetisches Mittel.

Kapitalleben

Entwicklung der laufenden Verzinsung für die Kapitallebensversicherung im Neugeschäft

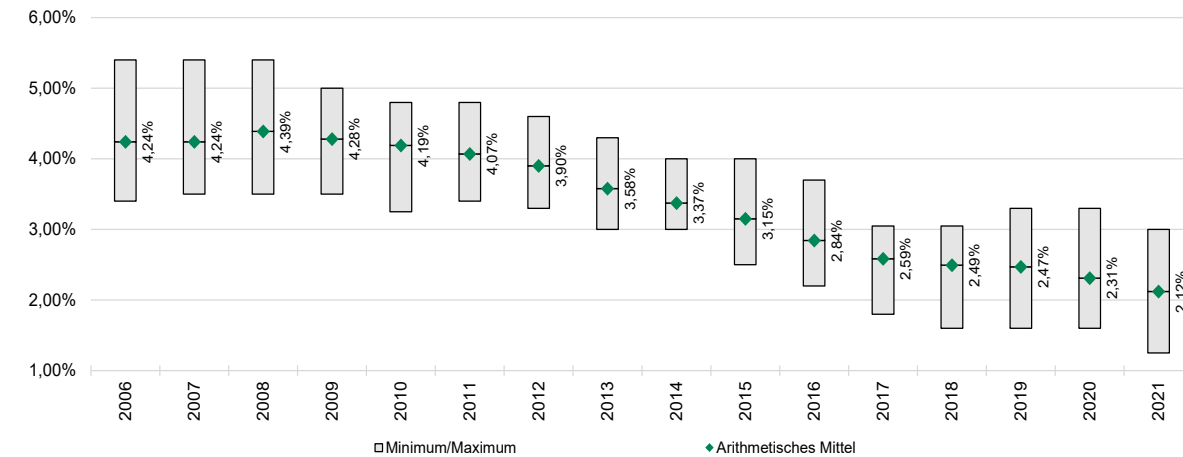

Anm.: Datenbeschriftungen beziehen sich auf arithmetisches Mittel.

Verzinsungen im Überblick (Klassik)

Private Rentenversicherung gegen laufenden Beitrag in der Aufschubzeit	Klassik 2020	Klassik 2021
Rechnungszins	0,90%	0,90%
Laufende Verzinsung	2,29%	2,13%
Gesamtverzinsung*	2,84%	2,73%
Gesamtverzinsung* zzgl. sonstiger Gewinnanteile	2,90%	2,76%
Garantierte Beitragsrendite	0,12%	0,11%
Illustrierte Beitragsrendite*	2,03%	1,88%

Jeweils **arithmetische Mittelwerte** bezogen auf die in der Studie verwendeten Musterverträge.

*Basierend auf Gesamtverzinsung bei BWR=0. Sonstige Gewinnanteile speisen sich aus Kosten- und Risikogewinnen.

Laufende Verzinsung von Einmalbeitragspolice (Klassik)

Sofort beginnend

Private Rentenversicherung sofort beginnend	Neugeschäft 2021 i=0,90% Einmalbeitrag	Neugeschäft 2020 i=0,90% Einmalbeitrag
Anzahl der betrachteten VU	36	42
Marktanteil der betrachteten VU	63,93%	72,95%
Anzahl der VU mit konstanter Neugeschäftsdeklaration	13	10
Anzahl der VU mit höherer Deklaration für EB	0	0
Durchschnittliche Differenz (Prozentpunkte)	-	-
Anzahl der VU mit geringerer Deklaration für EB	23	32
Durchschnittliche Differenz (Prozentpunkte)	0,30	0,26
Maximale Deklaration	3,20%	3,20%
Minimale Deklaration	0,95%	1,40%
Arithmetischer Durchschnitt	2,16%	2,40%
Gewichteter Durchschnitt	2,39%	2,58%

Mit Aufschubzeit

Private Rentenversicherung in der Aufschubzeit	2 Jahre Aufschubzeit		10 Jahre Aufschubzeit	
	Neugeschäft 2021 i=0,90% Einmalbeitrag	Neugeschäft 2020 i=0,90% Einmalbeitrag	Neugeschäft 2021 i=0,90% Einmalbeitrag	Neugeschäft 2020 i=0,90% Einmalbeitrag
Anzahl der betrachteten VU	14	19	15	21
Marktanteil der betrachteten VU	10,01%	22,28%	10,57%	24,74%
Anzahl der VU mit konstanter Deklaration	9	14	9	14
Anzahl der VU mit höherer Deklaration für EB	0	0	0	0
Durchschnittliche Differenz (Prozentpunkte)	-	-	-	-
Anzahl der VU mit geringerer Deklaration für EB	5	5	6	7
Durchschnittliche Differenz (Prozentpunkte)	0,53	0,33	0,39	0,31
Maximale Deklaration	2,50%	2,80%	2,50%	2,80%
Minimale Deklaration	0,40%	0,85%	0,25%	0,50%
Arithmetischer Durchschnitt	1,20%	1,30%	1,23%	1,31%
Gewichteter Durchschnitt	1,10%	1,05%	1,07%	1,06%

Beitragsgarantie im Zeitablauf (Neue Klassik)

Klassik

Neue Klassik

Indexpolice

100 % Brutto-
beitragsgarantie
Neue Klassik

nein

ja

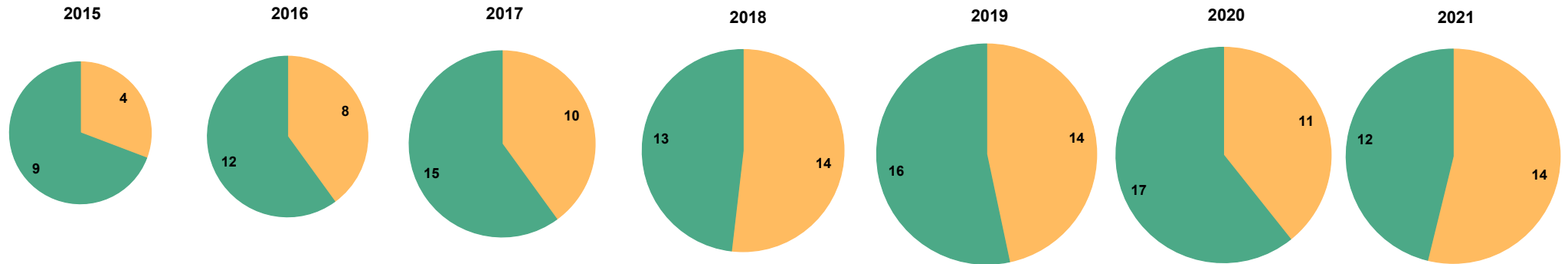

3is 2018 abweichender Mustervertrag mit kürzerer Laufzeitvorgabe.

Verzinsungen im Überblick (Klassik – Neue Klassik)

Private Rentenversicherung gegen laufenden Beitrag in der Aufschubzeit	Neue Klassik 2020	Neue Klassik 2021
Rechnungszins	uneinheitlich	uneinheitlich
Laufende Verzinsung	2,28%	2,13%
Gesamtverzinsung*	3,01%	2,83%
Gesamtverzinsung* zzgl. sonstiger Gewinnanteile	3,07%	2,86%
Garantierte Beitragsrendite	0,00%	-0,24%
Illustrierte Beitragsrendite*	2,41%	2,31%

Jeweils **arithmetische Mittelwerte** bezogen auf die in der Studie verwendeten Musterverträge.

*Basierend auf Gesamtverzinsung bei BWR=0. Sonstige Gewinnanteile speisen sich aus Kosten- und Risikogewinnen.

ÜBERSCHUSSBETEILIGUNG 2021

Renditegutschriften (Indexpolicen)

Klassik

Neue Klassik

Indexpolice

Jahresweise

Häufigkeitsverteilung gutgeschriebener Renditen von Indexpolicen
 – basierend auf den zurückliegenden (abgeschlossenen) Indexstichtagen
 der Jahre 2015, 2016, 2017, 2018, 2019 und 2020 –

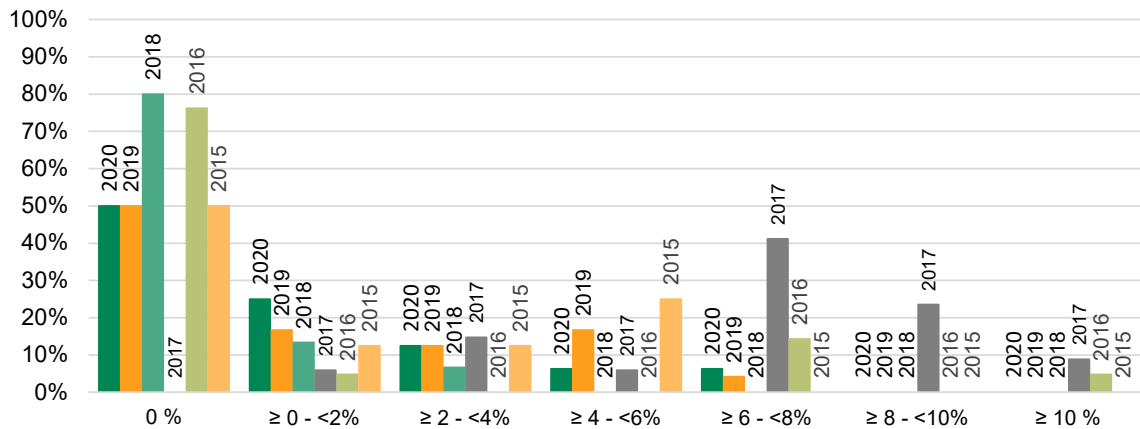

n = 141

Gesamt

Häufigkeitsverteilung gutgeschriebener Renditen von Indexpolicen
 – basierend auf den zurückliegenden (abgeschlossenen) Indexstichtagen seit 2014 –

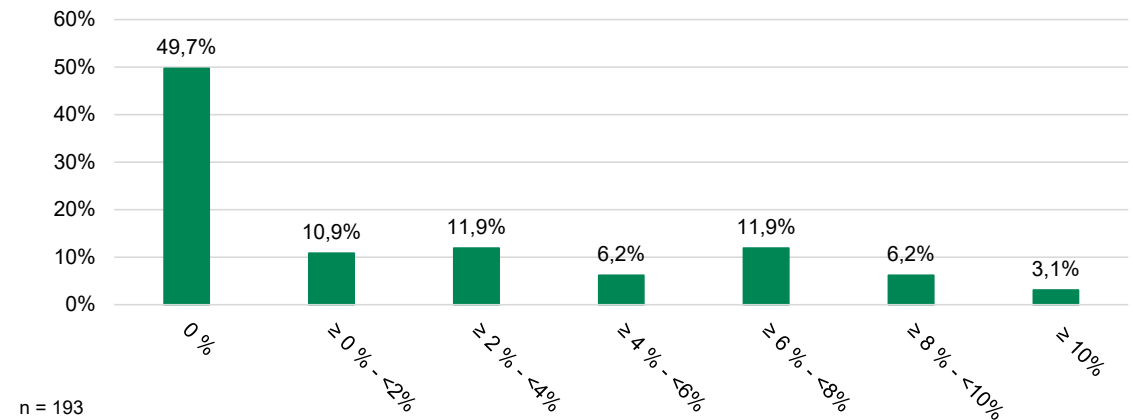

n = 193

Verzinsungen im Überblick (Indexpolice)

Indexgebundene Rentenversicherung gegen laufenden Beitrag in der Aufschiebzeit	Indexpolice 2020	Indexpolice 2021
Rechnungszins	uneinheitlich	uneinheitlich
Laufende Verzinsung	2,71%	2,48%
Sichere Verzinsung	2,53%	2,35%
Garantierte Beitragsrendite	-0,11%	-0,07%
Illustrierte Beitragsrendite**	2,43%	2,23%

**Basierend auf der sicheren Verzinsung.



Garantien 2020/2021

GARANTIEN 2020/2021

Erwartungen zum Höchstrechnungsziins

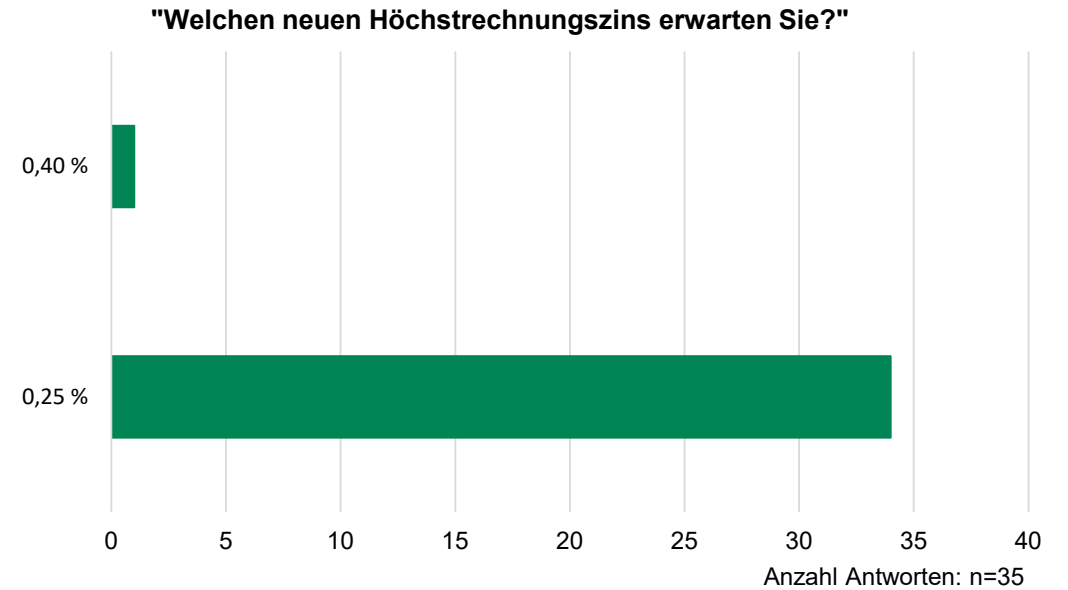
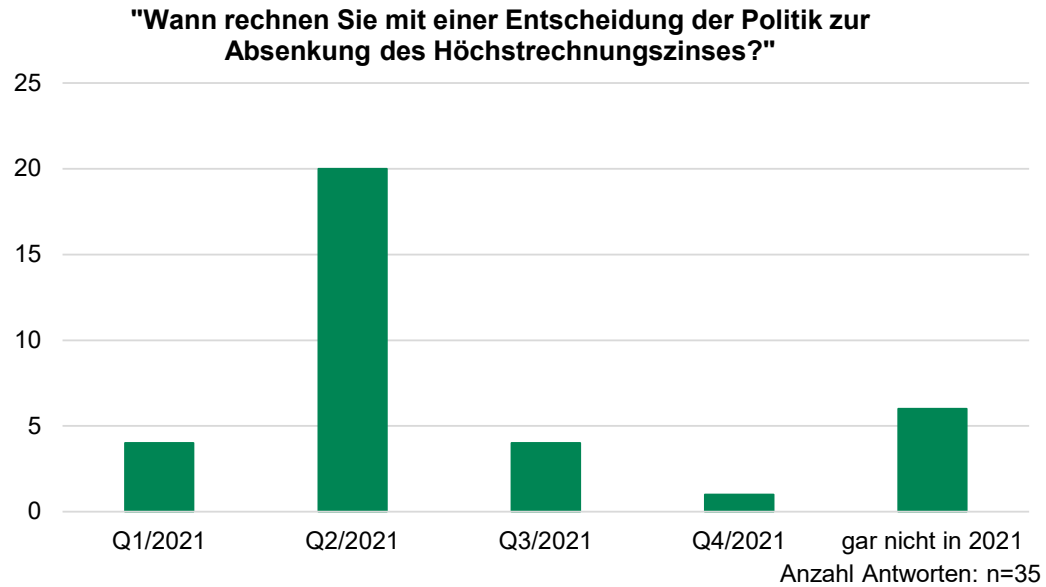

Quelle: Assekurata-Studie zu Überschussbeteiligungen und Garantien 2021, Befragung Januar 2021

GARANTIEN 2020/2021

Erwartungen zur Riester-Reform

"Rechnen Sie in dieser Legislaturperiode der Bundesregierung noch mit einer Riester-Reform?"

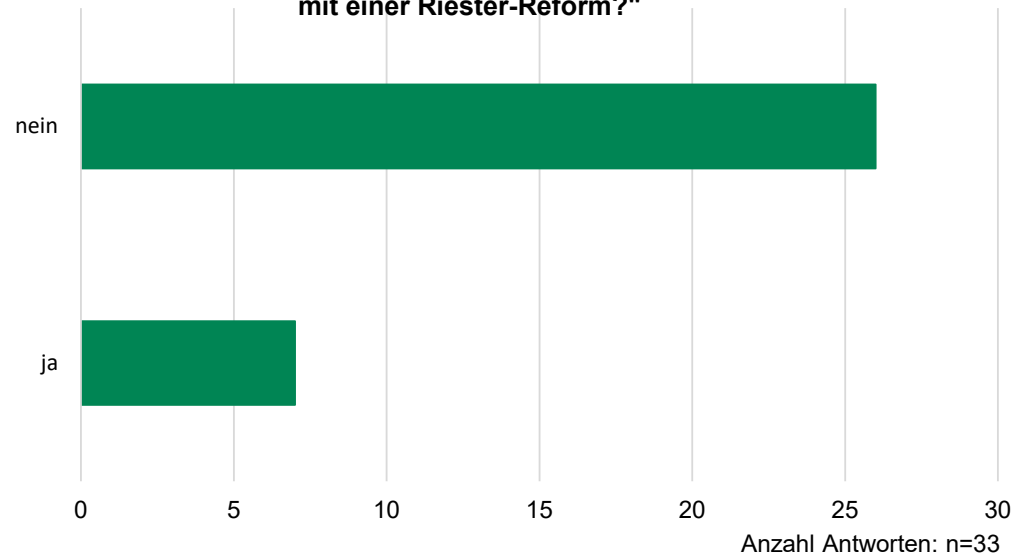

"Bieten Sie aktuell die Riester-Versicherung noch im Neugeschäft an?"

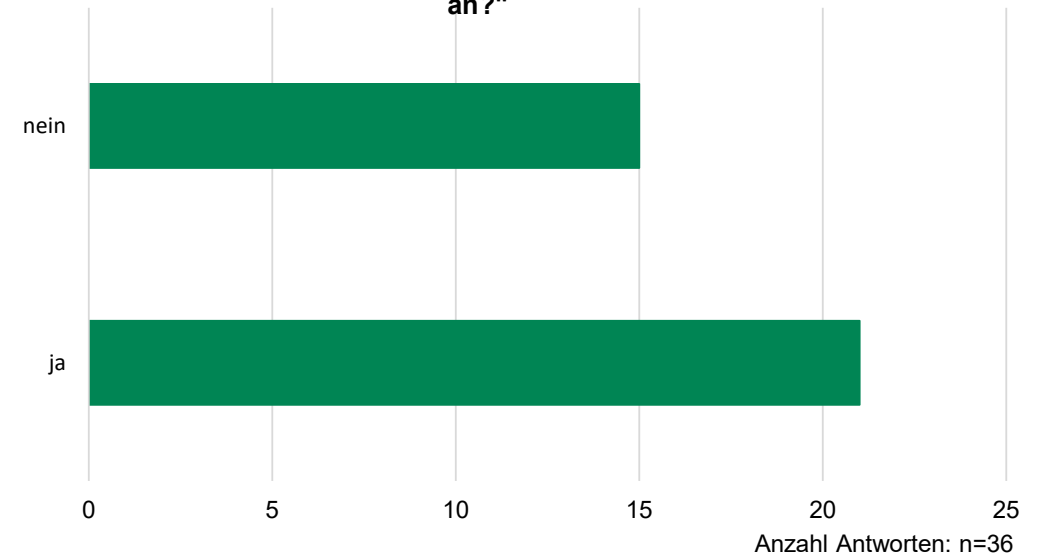

Quelle: Assekurata-Studie zu Überschussbeteiligungen und Garantien 2021, Befragung Januar 2021

GARANTIEN 2020/2021

Zinszusatzreserve (ZZR)

Referenzzinssatz (ZZR) im Zeitverlauf	
2011	3,92 %
2012	3,64 %
2013	3,41 %
2014	3,15 %
2015	2,88 %
2016	2,54 %
2017	2,21 %
2018	2,09 %
2019	1,92 %
2020	1,73 %

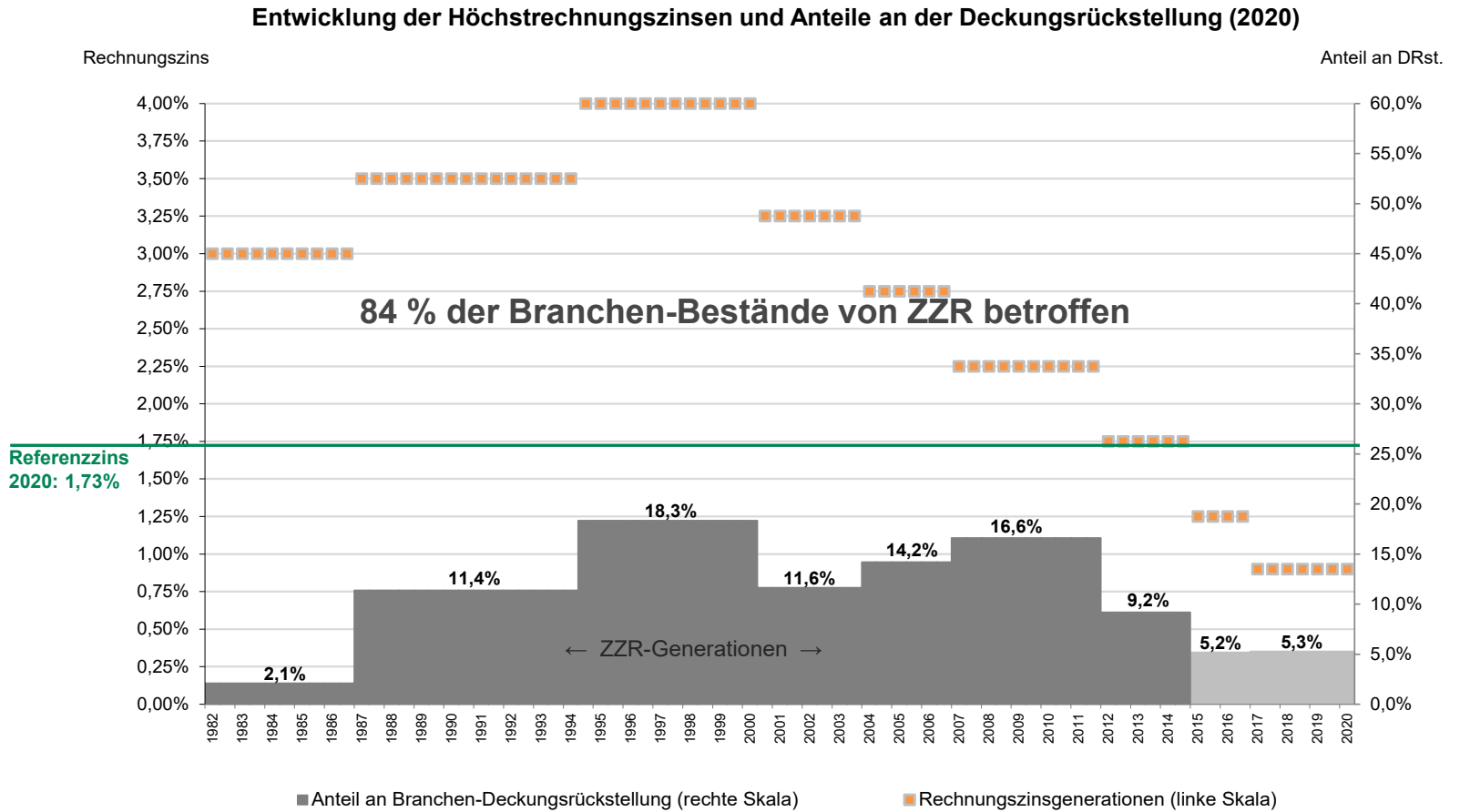

Anm.: Rechnerische Differenz zu 100 % ergibt sich aus den Rechnungszinsen 0,00 % und "Sonstige"

GARANTIEN 2020/2021

ZZR-Bestand und durchschnittliche Garantieverzinsung

Bestand der Zinszusatzreserve (ZZR)	2020	2019	2018	2017	2016
Anzahl der betrachteten VU	42	47	53	56	47
Marktanteil der betrachteten VU	67,34%	69,58%	75,57%	75,56%	67,34%
Bestand der ZZR in % der Deckungsrückstellung (arithmetischer Durchschnitt)	9,52%	8,99%	7,64%	7,03%	5,40%
Bestand der ZZR in % der Deckungsrückstellung (gewichteter Durchschnitt)	9,03%	8,44%	7,44%	7,02%	5,57%
Höchster beobachteter Wert	14,60%	25,24%	17,96%	18,15%	8,89%
Niedrigster beobachteter Wert	2,97%	2,75%	1,33%	1,64%	0,90%
	86 Mrd. €	75 Mrd. €	← Aufbau ZZR-Bestand //		

Durchschnittliche Garantieverzinsung im Bestand	Vor ZZR	Nach ZZR	ZZR-Wirkung
	2020	2020	
Anzahl der betrachteten VU	42	42	
Marktanteil der betrachteten VU	67,34%	67,34%	
Garantieverzinsung (arithmetischer Durchschnitt)	2,63%	1,59%	
Garantieverzinsung (gewichteter Durchschnitt)	2,50%	1,52%	
Höchster beobachteter Wert	3,21%	1,72%	
Niedrigster beobachteter Wert	1,50%	1,19%	



Wachstumstrends

WACHSTUMSTRENDS

Erwartungen und Neugeschäft

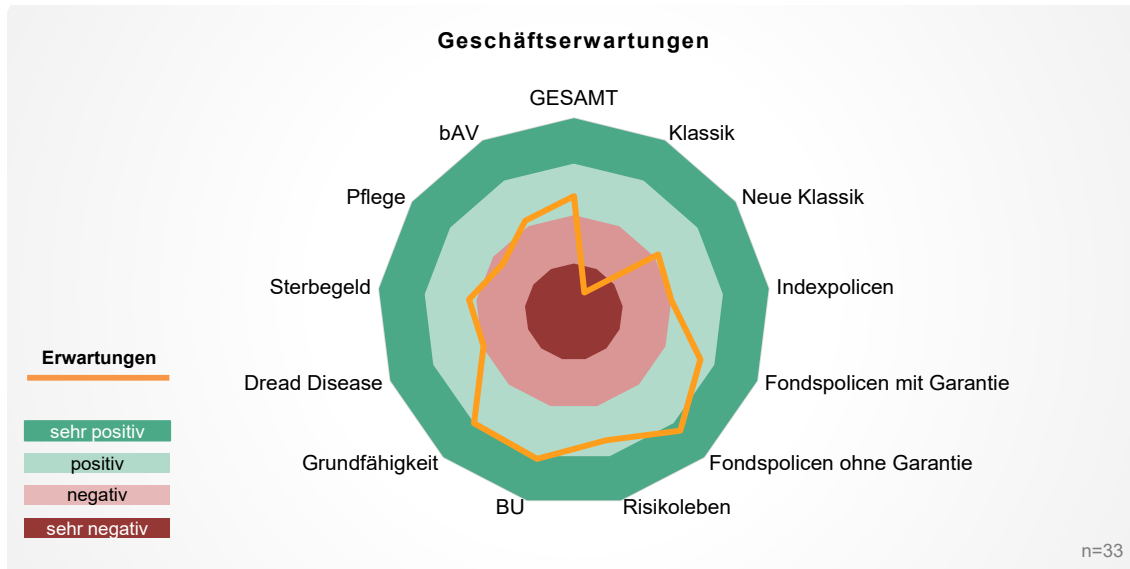

Quelle: Assekurata-Studie zu Überschussbeteiligungen und Garantien 2021, Befragung Januar 2021

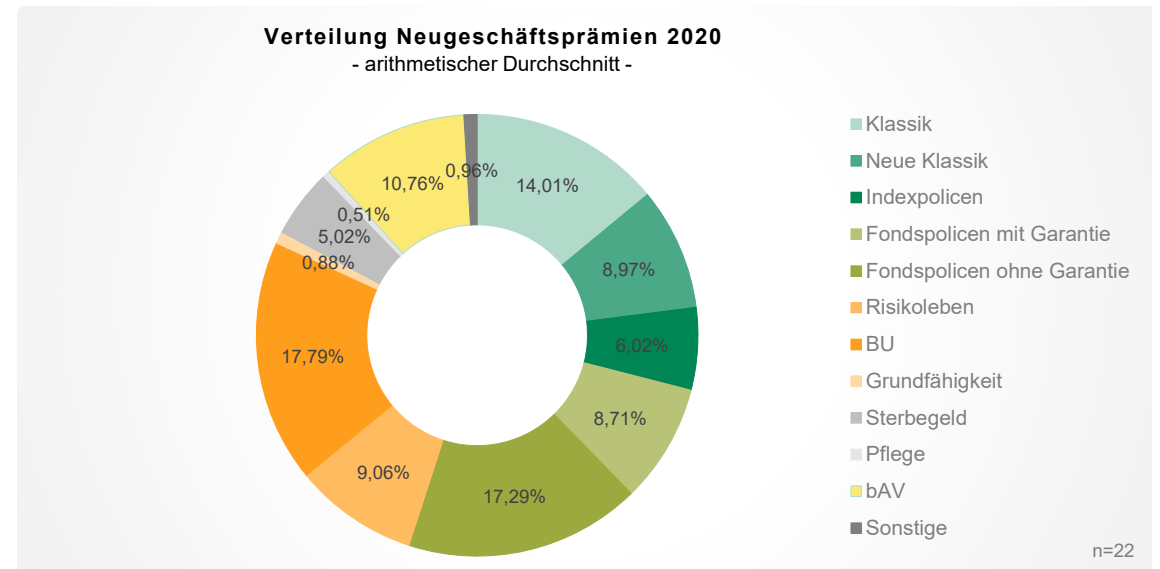

Quelle: Assekurata-Studie zu Überschussbeteiligungen und Garantien 2021, Befragung Januar 2021

KONTAKT

Bei Fragen wenden Sie sich bitte an:

ASSEKURATA
Assekuranz Rating-Agentur GmbH
Venloer Straße 301-303
50823 Köln

studien@assekurata.de

Pressekontakt:

Dr. Reiner Will, Geschäftsführender Gesellschafter, Tel.: 0221 27221-10, reiner.will@assekurata.de
Lars Heermann, Bereichsleiter Analyse/Bewertung, Tel.: 0221 27221-48, lars.heermann@assekurata.de
Russel Kemwa, Pressesprecher, Tel.: 0221 27221-38, russel.kemwa@assekurata.de

Redaktion (alph.):

Oliver Bentz, Carsten Benz, Lars Heermann, Hüseyin Kaya, Romina Röpke, Dr. Reiner Will

Projektleitung:

Hüseyin Kaya

Hinweis

Die vorliegende Marktstudie wird ergänzt durch einen Anhang (PDF) und eine Kennzahlendatei (Excel), in denen die für die Studie erfassten Einzeldaten nach Unternehmen, Produktarten und Tarifgenerationen ausführlich dargestellt sind.

Copyright

Die Marktstudie einschließlich des Anhangs und der Kennzahlendatei ist urheberrechtlich geschützt. Jede Verwertung ist nur mit schriftlicher Zustimmung der ASSEKURATA Assekuranz Rating-Agentur GmbH, Köln, zulässig. Dies gilt insbesondere für Vervielfältigungen, Einspeicherung und Verarbeitung in elektronischen Systemen.

Disclaimer

Die in der Studie verwendeten Daten wurden sorgfältig recherchiert. Für die Richtigkeit und Vollständigkeit der Studieninhalte sowie für zwischenzeitliche Änderungen übernimmt die ASSEKURATA Assekuranz Rating-Agentur GmbH keine Gewähr. Die ASSEKURATA Assekuranz Rating-Agentur GmbH haftet nicht für unsachgemäße Weiterverwendung der Informationen. Nachdruck und Vervielfältigung nur mit schriftlicher Genehmigung der ASSEKURATA Assekuranz Rating-Agentur GmbH. Das gilt auch für die Aufnahme in öffentlich zugängliche Datenbanken.

Informationsstand der Studie

Februar 2021



ASSEKURATA
Assekuranz Rating-Agentur GmbH
+49 221 27221 0
studien@assekurata.de

Unsere Informationen schaffen Werte